

# Sportunterricht *in* Deutschland



Präsentation der ersten Untersuchungsergebnisse  
zur aktuellen Situation des Schulsports  
in Deutschland  
am 13. Dezember 2004 in Berlin

# Schulsport- Untersuchung



- **Synopse der Lehrpläne für das Fach Sport**
- **Sportstätten**
- **Außerunterrichtlicher Sport**
- **Quantitative und qualitative Erfassung des Sportunterrichts aus der Sicht der**
  - **Schülerschaft**
  - **Lehrerschaft**
  - **Eltern**
  - **Schulleitung**



(Prof. Dr. Prohl, Frankfurt)



(Prof. Dr. Rittner,  
Prof. Dr. Breuer, Köln)



(Prof. Dr. Altenberger, Augsburg)



(Prof. Dr. Brettschneider, Paderborn)



(Prof. Dr. Heim, Magdeburg)



(Prof. Dr. Schmidt, Essen)

# Stichprobe

(Anzahl der ausgewerteten Fragebögen)

- Schulleiter: 191 (von 219, Rücklauf: 87,2 %)
- Sportlehrer: 1.158 (von 1.690, Rücklauf: 68,5 %)
- Schüler: 8.863 (von 8.917, Rücklauf: 99,4 %)
- Eltern: 4.352 (von 8.917, Rücklauf: 48,8 %)

# Stundenumfang:

## Vom Soll- zum Ist-Wert

(Differenz von Lehrplanvorgaben zu Schüleraussagen)

	BW		BY		NW		SH	
Haupt- schule	3 Lehrplan	- 0,33	2+2	- 1,73	3	- 1,0	3	- 1,0
	⇓		⇓		⇓		⇓	
	2,67 Schüler		2,27		2		2	
Real- schule	3 Lehrplan	- 0,68	2+2	- 2,0	3	- 0,9	3	- 0,5
	⇓		⇓		⇓		⇓	
	2,32 Schüler		2		2,1		2,5	

# Anteil fachfremd unterrichtender Sportlehrer

(Schulleiteraussagen nach Schulform)

- Grundschule: 49 %
- Hauptschule: 30 %
- Realschule: 11 %
- Andere Schularten: 2-3 %



# Altersstruktur der hauptamtlichen Sportlehrkräfte

(Auswertung der Sportlehraussagen)

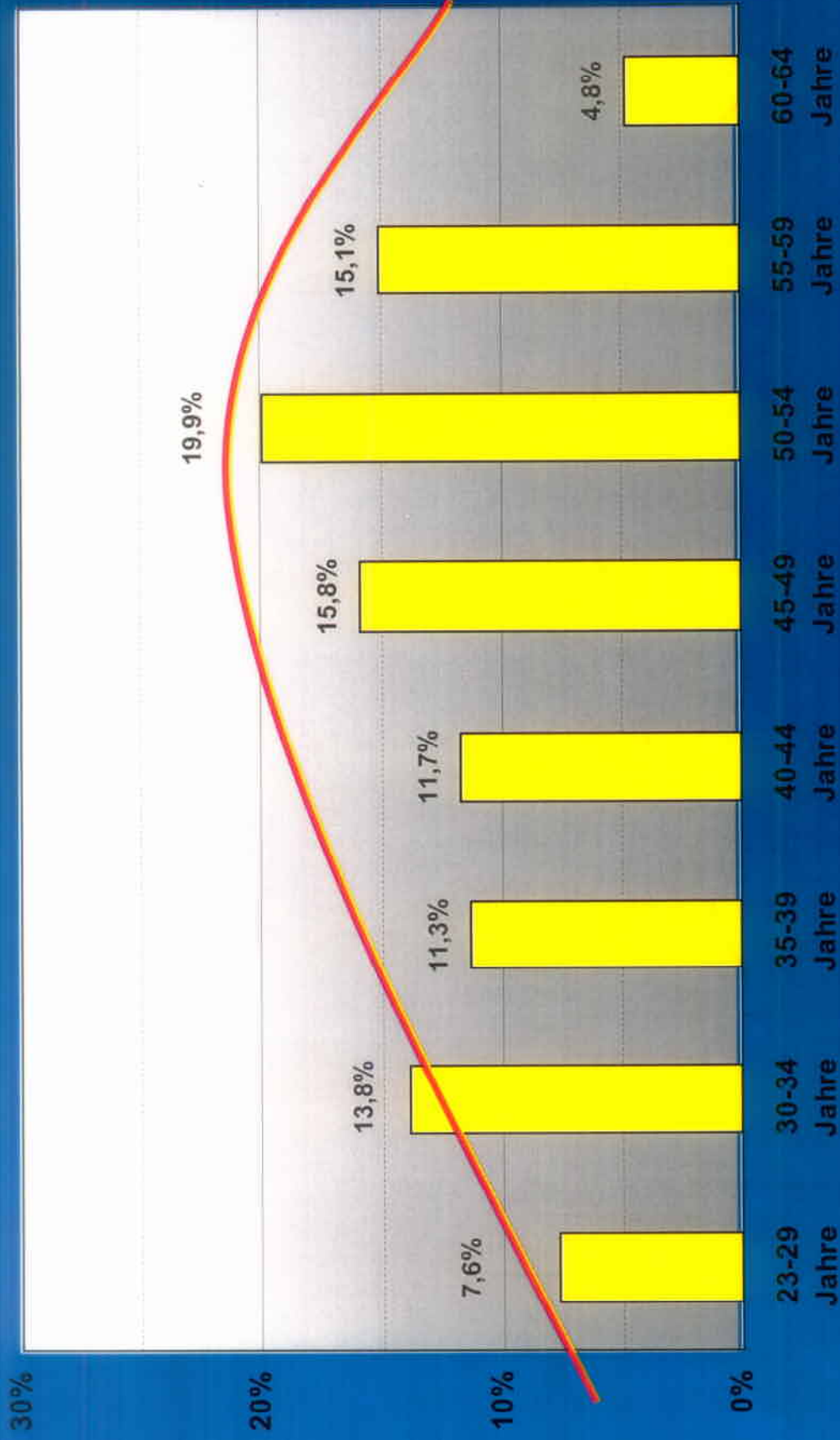

# Noten für den Unterricht

(Schülersaussage nach Klassenstufe)

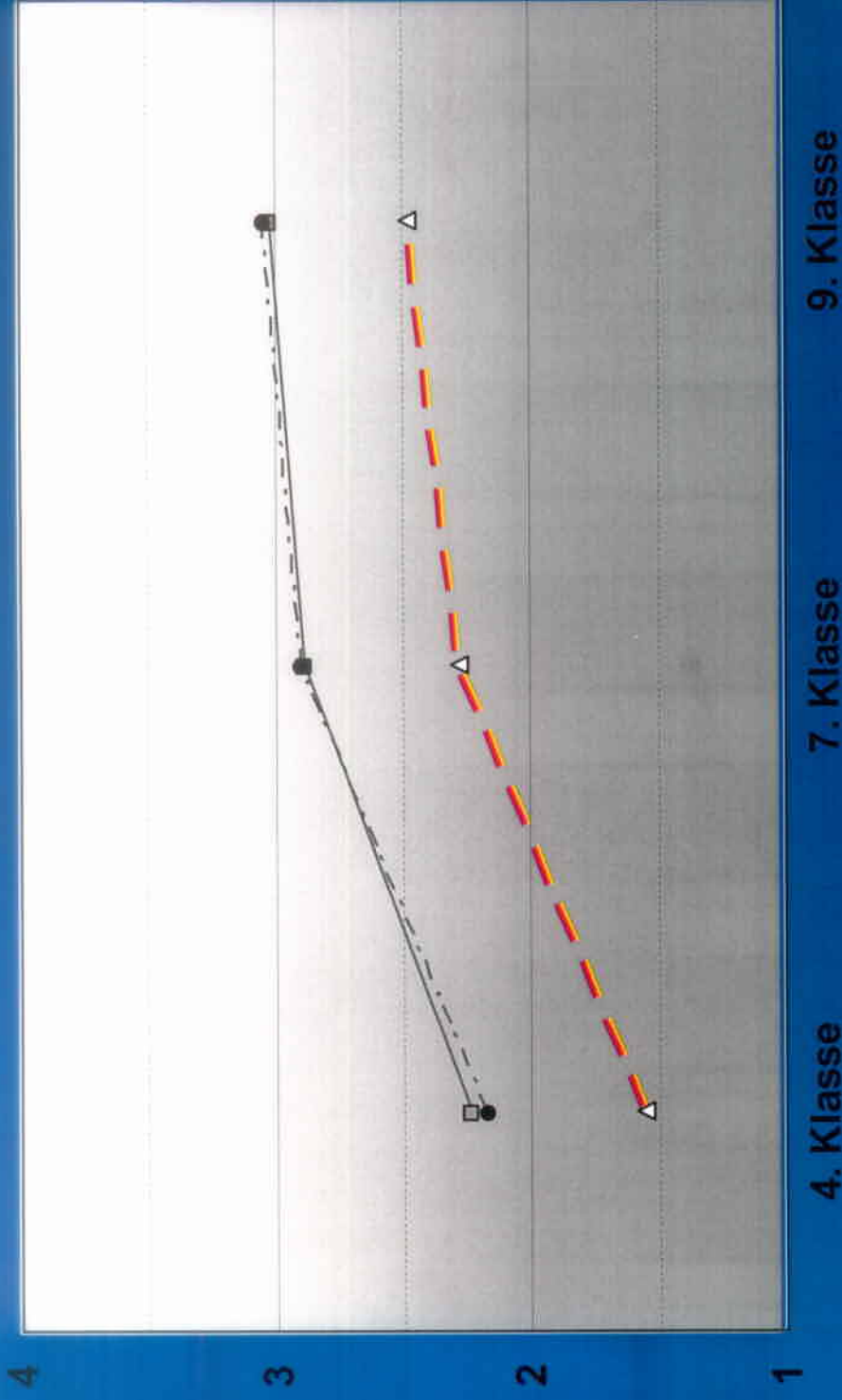

▲— Sport

□— Deutsch

●--- Mathematik

# Der Sportlehrer aus Schülersicht

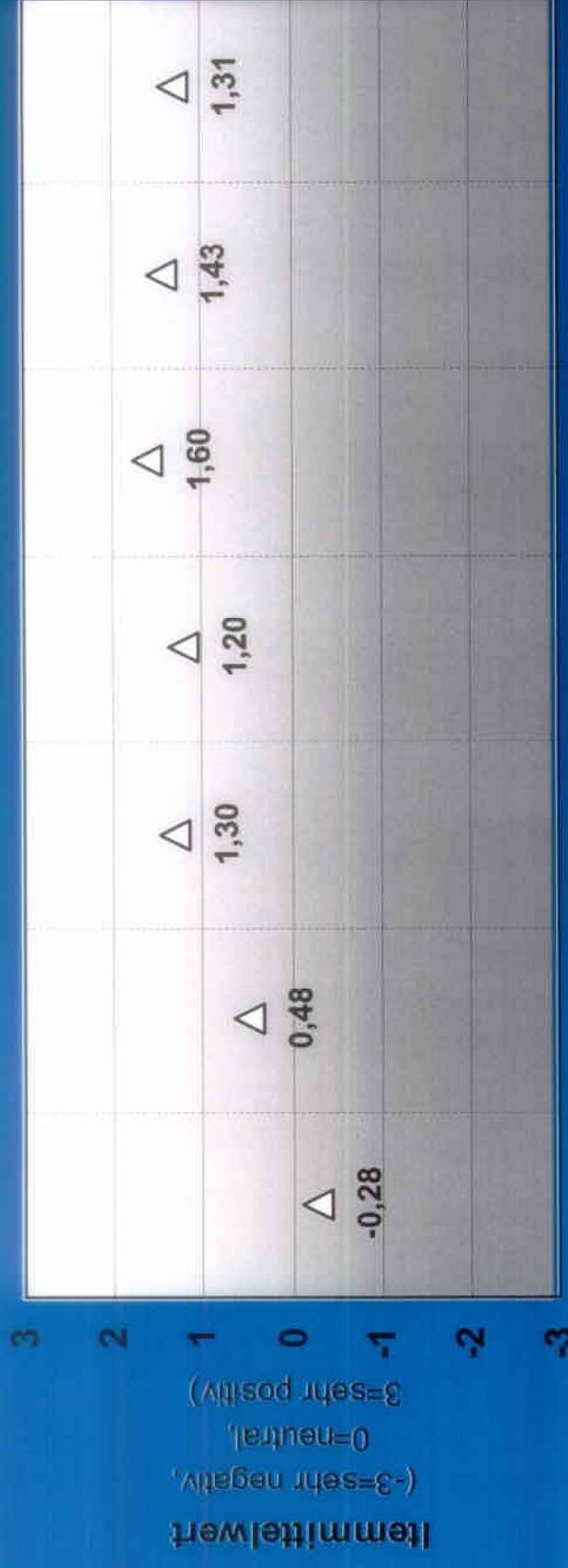

streng bis nachgiebig  
 ungerecht bis gerecht  
 unfreundlich bis freundlich  
 faul bis engagiert  
 unsportlich bis sportlich  
 unvorbereitet bis vorbereitet  
 fachlich nicht gut bis fachlich gut